RH-231114

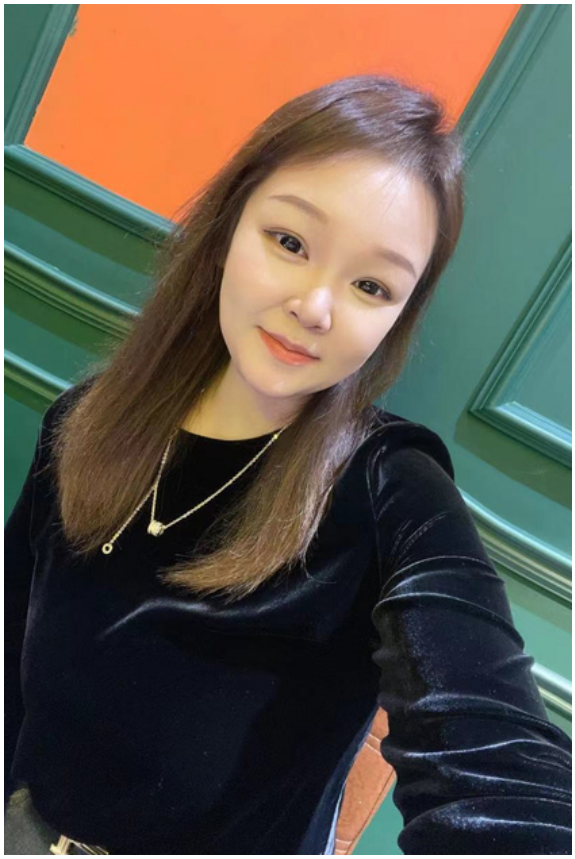

カウンセラーから

長身です、明るく素直で可愛い女性です。

会員履歴

会員番号	RH-231114
生年月日	1995年6月生 (28歳)
結婚歴	初婚
スタイル	170cm/65kg
現住所	黒竜江省
学歴	中卒
職業	アルバイト
続柄	長女
渡航暦	ありません。

健康状態

健康状況	良好
血液型	O
趣味	旅行・音楽鑑賞
煙草	吸いません
酒類	飲みません
外国語	挨拶程度の日本語

メッセージ

人柄重視、優しさがあれば年齢や地域は気にしません。

家族構成

父	53	自営業
母	50	自営業
弟		
子供	いません。	

希望男性

年齢	45才位まで。
身長	168cm以上のかた
学歴	高卒以上
離婚暦	気にしません。
子供有り	別居ならOK
父母同居	相談したいです
子供の出産	できれば欲しいです。